WaWi-Profi 3.0, nur einige weitere Screenshots

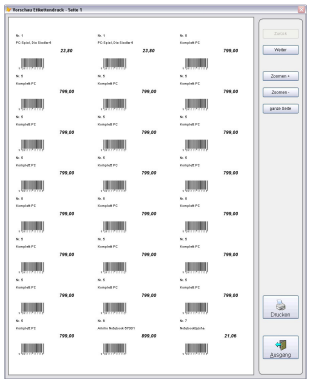

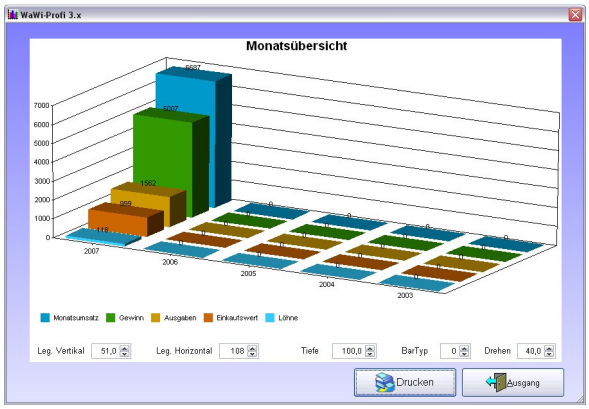

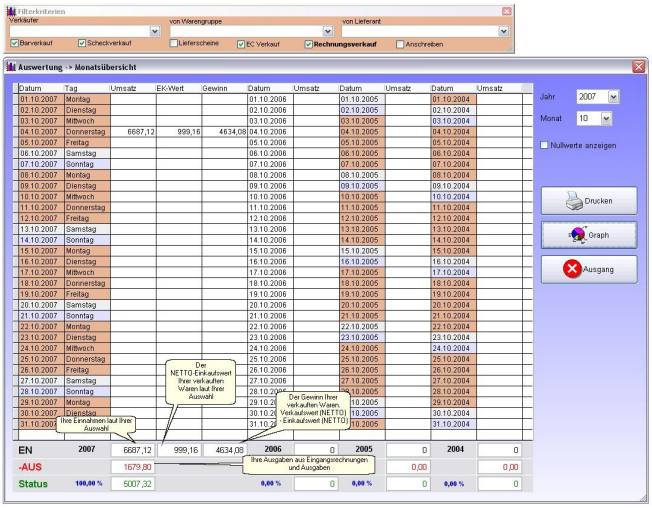

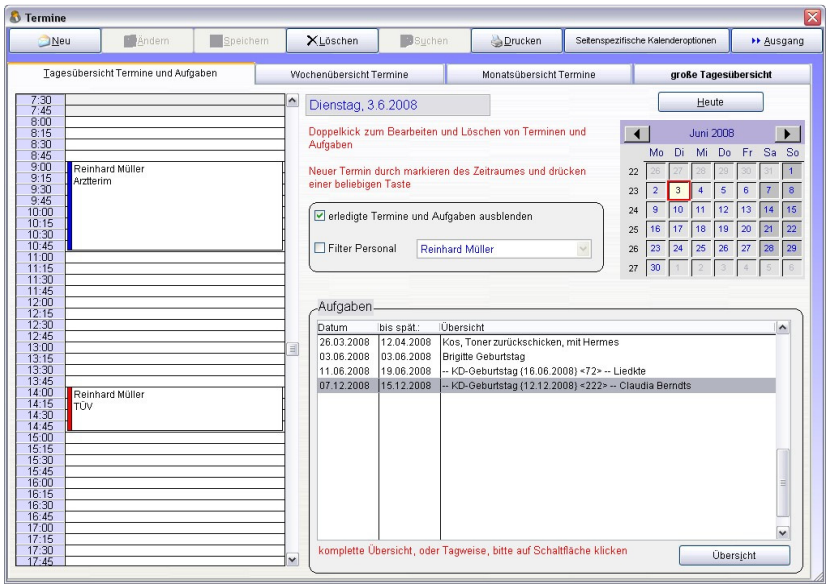

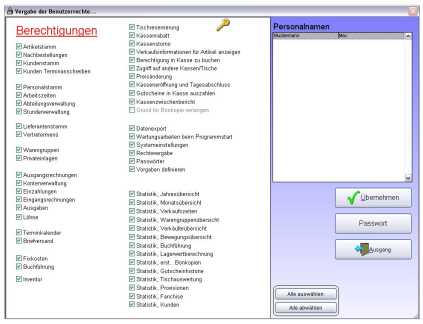

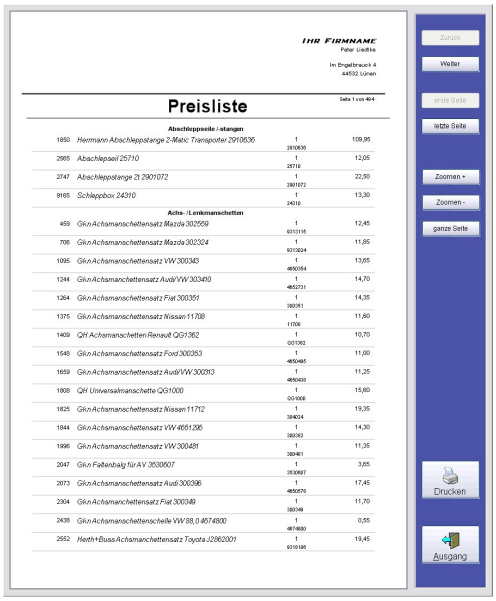
IHR FIRMNAME
Peter Liedtke
Im Engelbrauck 4
44532 Lünen
Seite 1 von 464
Preisliste
Abschleppseile / -stangen
1850 Hermann Abschleppstange 2-Matic Transporter 2910636 1 2910636 109,95
2565 Abschlepseil 25710 1 25710 12,05
2747 Abschleppstange 2t 2901072 1 2901072 22,50
9165 Schleppbox 24310 1 24310 13,30
Achs- /Lenkmanschetten
459 Gkn Achsmanschettensatz Mazda 302569 1 6103115 12,45
706 Gkn Achsmanschettensatz Mazda 302324 1 6310824 11,85
1095 Gkn Achsmanschettensatz VW 300343 1 4850084 13,65
1244 Gkn Achsmanschettensatz Audi/VW 303410 1 4852731 14,70
1264 Gkn Achsmanschettensatz Fiat 300351 1 380351 14,35
1375 Gkn Achsmanschettensatz Nissan 11708 1 11708 11,60
1409 QH Achsmanschetten Renault QG1362 1 QG1362 10,70
1548 Gkn Achsmanschettensatz Ford 300353 1 4850485 11,00
1659 Gkn Achsmanschettensatz Audi/VW 300313 1 4850403 11,25
1908 QH Universalmanschette QG1000 1 QG1000 15,60
1825 Gkn Achsmanschettensatz Nissan 11712 1 384024 19,35
1844 Gkn Achsmanschettensatz VW 4061296 1 380392 14,30
1996 Gkn Achsmanschettensatz VW 300481 1 380481 11,35
2047 Gkn Faltenbalg für AV 3530607 1 3530607 3,65
2073 Gkn Achsmanschettensatz Audi 300396 1 4850079 17,45
2304 Gkn Achsmanschettensatz Fiat 300349 1 380349 11,70
2438 Gkn Achsmanschettenscheibe VW 88,0 4674800 1 4674800 0,55
2552 Hardt+Buss Achsmanschettensatz Toyota J2862001 1 6310195 19,45
Zurück
Weiter
erste Seite
letzte Seite
Zoomen +
Zoomen -
ganze Seite
Drucken
Ausgang

Datev-Export
Datev - MWST - Schlüssel bearbeiten
DATEV
Wirtschaftsjahr: 2007
Auswertungszeitraum: 01.01.2007 bis 31.12.2007
Konto für Privatentnahmen: 1800
Konto für Privateinlagen: 1890
Konto für Eröffnungsbuchungen
Dateiformat OBE KNE
Suchen
Ausgabepfad: C:\
Export
Betrachten
?
Ausgang

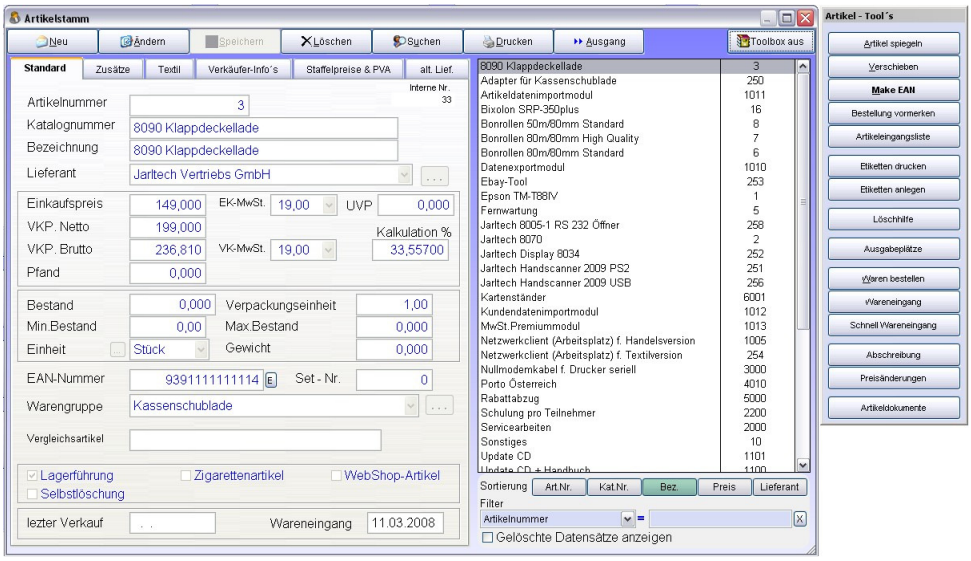
Artikelstamm
Neu
Ändern
Speichern
Löschen
Suchen
Drucken
Ausgang
Toolbox aus
Standard
Zusätze
Textil
Verkäufer-Info´s
Staffelpreise & PVA
alt. Lief.
Interne Nr. 33
Artikelnummer 3
Katalognummer 8090 Klappdeckellade
Bezeichnung 8090 Klappdeckellade
Lieferant Jarltech Vertriebs GmbH
Einkaufspreis 149,000 EK-MwSt. 19,00 UVP 0,000
VKP. Netto 199,000
VKP. Brutto 236,810 VK-MwSt. 19,00 Kalkulation % 33,55700
Pfand 0,000
Bestand 0,000 Verpackungseinheit 1,00
Min.Bestand 0,00 Max.Bestand 0,000
Einheit Stück Gewicht 0,000
EAN-Nummer 9391111111114 Set - Nr. 0
Warengruppe Kassenschublade
Vergleichsartikel
Lagerführung
Zigarettenartikel
WebShop-Artikel
Selbstlöschung
letzer Verkauf
Wareneingang 11.03.2008
8090 Klappdeckellade 3
Adapter für Kassenschublade 250
Artikeldatenimportmodul 1011
Bixolon SRP-350plus 16
Bonrollen 50m/80mm Standard 8
Bonrollen 80m/80mm High Quality 7
Bonrollen 80m/80mm Standard 6
Datenexportmodul 1010
Ebay-Tool 253
Epson TM-T88IV 1
Fernwartung 5
Jarltech 8005-1 RS 232 Öffner 258
Jarltech 8070 2
Jarltech Display 8034 252
Jarltech Handscanner 2009 PS2 251
Jarltech Handscanner 2009 USB 256
Kartenständer 6001
Kundendatenimportmodul 1012
MwSt.Premiummodul 1013
Netzwerkclient (Arbeitsplatz) f. Handelsversion 1005
Netzwerkclient (Arbeitsplatz) f. Textilversion 254
Nullmodemkabel f. Drucker seriell 3000
Porto Österreich 4010
Rabattabzug 5000
Schulung pro Teilnehmer 2200
Servicearbeiten 2000
Sonstiges 10
Update CD 1101
Sortierung Art.Nr. Kat.Nr. Bez. Preis Lieferant
Filter Artikelnummer
Gelöschte Datensätze anzeigen
Artikel - Tool´s
Artikel spiegeln
Verschieben
Make EAN
Bestellung vormerken
Artikeleingangsliste
Etiketten drucken
Etiketten anlegen
Löschhilfe
Ausgabeplätze
Waren bestellen
Wareneingang
Schnell Wareneingang
Abschreibung
Preisänderungen
Artikeldokumente

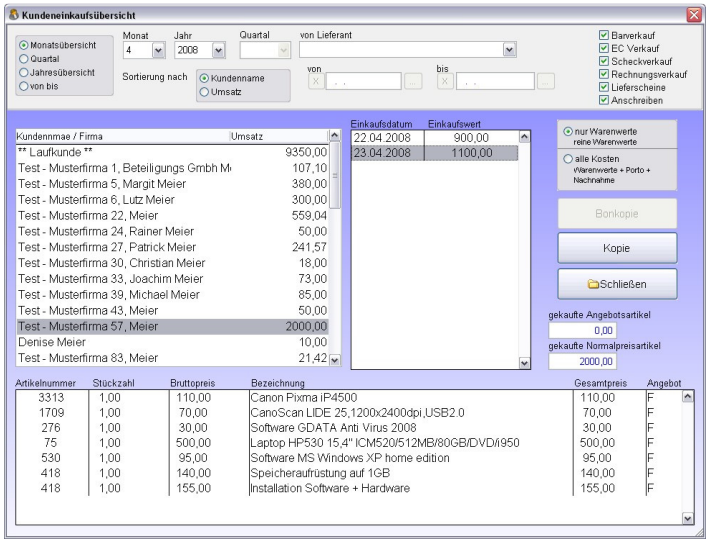
Kundeneinkaufsübersicht
Monatsübersicht
Quartal
Jahresübersicht
von bis
Monat 4 Jahr 2008 Quartal von Lieferant
Sortierung nach Kundenname Umsatz
von bis
Barverkauf
EC Verkauf
Scheckverkauf
Rechnungsverkauf
Lieferscheine
Anschreiben
Kundenmae / Firma Umsatz
** Laufkunde ** 9350,00
Test - Musterfirma 1, Beteiligungs Gmbh M 107,10
Test - Musterfirma 5, Margit Meier 380,00
Test - Musterfirma 6, Lutz Meier 300,00
Test - Musterfirma 22, Meier 559,04
Test - Musterfirma 24, Rainer Meier 50,00
Test - Musterfirma 27, Patrick Meier 241,57
Test - Musterfirma 30, Christian Meier 18,00
Test - Musterfirma 33, Joachim Meier 73,00
Test - Musterfirma 39, Michael Meier 85,00
Test - Musterfirma 43, Meier 50,00
Test - Musterfirma 57, Meier 2000,00
Denise Meier 10,00
Test - Musterfirma 83, Meier 21,42
Einkaufsdatum Einkaufswert
22.04.2008 900,00
23.04.2008 1100,00
nur Warenwerte reine Warenwerte
alle Kosten Warenwerte + Porto + Nachnahme
Bonkopie
Kopie
Schließen
gekaufte Angebotsartikel 0,00
gekaufte Normalpreisartikel 2000,00
Artikelnummer Stückzahl Bruttopreis Bezeichnung Gesamtpreis Angebot
3313 1,00 110,00 Canon Pixma iP4500 110,00 F
1709 1,00 70,00 CanoScan LIDE 25,1200x2400dpi,USB2.0 70,00 F
276 1,00 30,00 Software GDATA Anti Virus 2008 30,00 F
75 1,00 500,00 Laptop HP530 15,4" ICM520/512MB/80GB/DVD/i950 500,00 F
530 1,00 95,00 Software MS Windows XP home edition 95,00 F
418 1,00 140,00 Speicheraufrüstung auf 1GB 140,00 F
418 1,00 155,00 Installation Software + Hardware 155,00 F

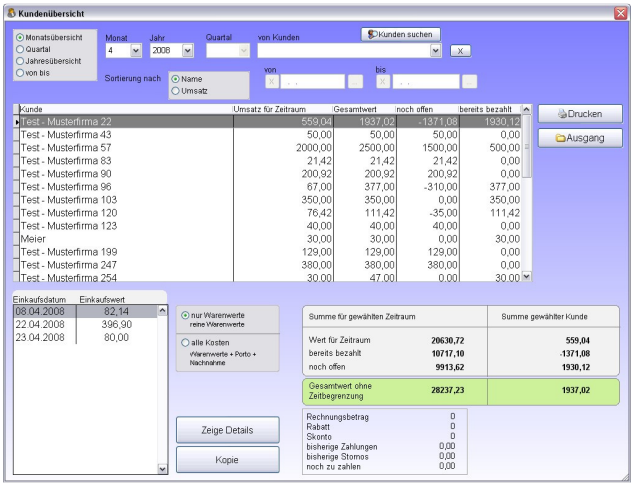
Kundenübersicht
Monatsübersicht
Quartal
Jahresübersicht
von bis
Monat 4 Jahr 2008 Quartal von Kunden
Kunden suchen
Sortierung nach Name Umsatz
von bis
Kunde Umsatz für Zeitraum Gesamtwert noch offen bereits bezahlt
Test - Musterfirma 22 -559,04 1937,02 -1371,08 1930,12
Test - Musterfirma 43 50,00 50,00 50,00 0,00
Test - Musterfirma 57 2000,00 2500,00 1500,00 500,00
Test - Musterfirma 83 21,42 21,42 21,42 0,00
Test - Musterfirma 90 200,92 200,92 200,92 0,00
Test - Musterfirma 96 67,00 377,00 -310,00 377,00
Test - Musterfirma 103 350,00 350,00 0,00 350,00
Test - Musterfirma 120 76,42 111,42 -35,00 111,42
Test - Musterfirma 123 40,00 40,00 40,00 0,00
Meier 30,00 30,00 0,00 30,00
Test - Musterfirma 199 129,00 129,00 129,00 0,00
Test - Musterfirma 247 380,00 380,00 380,00 0,00
Test - Musterfirma 254 30,00 47,00 0,00 30,00
Drucken
Ausgang
Einkaufsdatum Einkaufswert
08.04.2008 82,14
22.04.2008 396,90
23.04.2008 80,00
nur Warenwerte reine Warenwerte
alle Kosten Warenwerte + Porto + Nachnahme
Summe für gewählten Zeitraum
Summe gewählter Kunde
Wert für Zeitraum 20630,72 559,04
bereits bezahlt 10717,10 -1371,08
noch offen 9913,62 1930,12
Gesamtwert ohne Zeitbegrenzung 28237,23 1937,02
Rechnungsbetrag 0
Rabatt 0
Skonto 0
bisherige Zahlungen 0,00
bisherige Stornos 0,00
noch zu zahlen 0,00
Zeige Details
Kopie

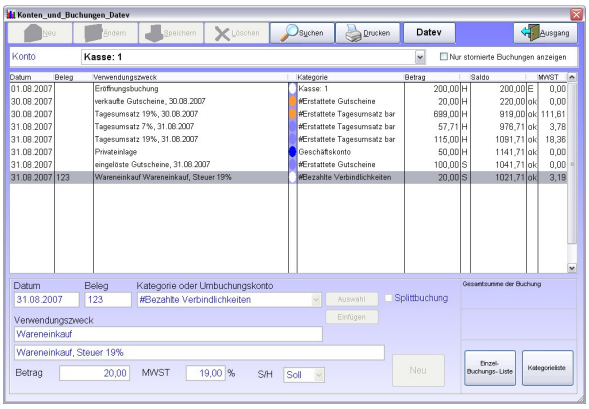
Konten_und_Buchungen_Datev
Neu
Ändern
Speichern
Löschen
Suchen
Drucken
Datev
Ausgang
Konto
Kasse: 1
Nur stornierte Buchungen anzeigen
Datum
Beleg
Verwendungszweck
Kategorie
Betrag
Saldo
MWST
01.08.2007 Eröffnungsbuchung Kasse: 1 200,00 H 200,00 E 0,00
30.08.2007 verkaufte Gutscheine, 30.08.2007 #Erstattete Gutscheine 20,00 H 220,00 ok 0,00
30.08.2007 Tagesumsatz 19%, 30.08.2007 #Erstattete Tagesumsatz bar 689,00 H 919,00 ok 111,81
31.08.2007 Tagesumsatz 7%, 31.08.2007 #Erstattete Tagesumsatz bar 57,71 H 976,71 ok 3,78
31.08.2007 Tagesumsatz 19%, 31.08.2007 #Erstattete Tagesumsatz bar 115,00 H 1091,71 ok 18,36
31.08.2007 Privateinlage Geschäftskonto 50,00 H 1141,71 ok 0,00
31.08.2007 eingelöste Gutscheine, 31.08.2007 #Erstattete Gutscheine 100,00 S 1041,71 ok 0,00
31.08.2007 123 Wareneinkauf Wareneinkauf, Steuer 19% #Bezahlte Verbindlichkeiten 20,00 S 1021,71 ok 3,19
Datum
Beleg
Kategorie oder Umbuchungskonto
31.08.2007
123
#Bezahlte Verbindlichkeiten
Auswahl
Splittbuchung
Gesamtsumme der Buchung
Verwendungszweck
Einfügen
Wareneinkauf
Wareneinkauf, Steuer 19%
Betrag
20,00
MWST
19,00 %
S/H
Soll
Neu
Einzel-Buchungs-Liste
Kategorieliste

Vorschau Gutscheinkopien - Seite 1
RM - COLLECTION
Kassenverkauf, Laufkunde
Datum : 30.07.2008
Nr. 1
Geschenk-
Gutschein
über
3,00 EURO
Zurück
Weiter
erste Seite
letzte Seite
Zoomen +
Zoomen -
ganze Seite
Drucken
Schließen

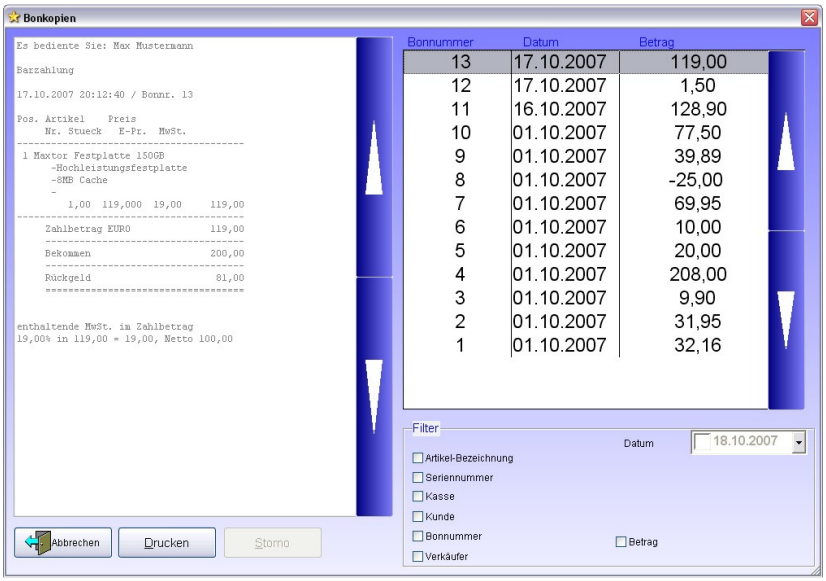
Bonkopien
Es bediente Sie: Max Mustermann
Barzahlung
17.10.2007 20:12:40 / Bonnr. 13
Pos. Artikel Preis
Nr. Stueck E-Pr. MwSt.
1 Maxtor Festplatte 150GB
-Hochleistungsfestplatte
-8MB Cache
1,00 119,000 19,00 119,00
Zahlbetrag EURO 119,00
Bekommen 200,00
Rückgeld 81,00
enthaltende MwSt. in Zahlbetrag
19,00% in 119,00 = 19,00, Netto 100,00
Bonnummer Datum Betrag
13 17.10.2007 119,00
12 17.10.2007 1,50
11 16.10.2007 128,90
10 01.10.2007 77,50
9 01.10.2007 39,89
8 01.10.2007 -25,00
7 01.10.2007 69,95
6 01.10.2007 10,00
5 01.10.2007 20,00
4 01.10.2007 208,00
3 01.10.2007 9,90
2 01.10.2007 31,95
1 01.10.2007 32,16
Filter
Datum
18.10.2007
Artikel-Bezeichnung
Seriennummer
Kasse
Kunde
Bonnummer
Verkäufer
Betrag
Abbrechen
Drucken
Storno

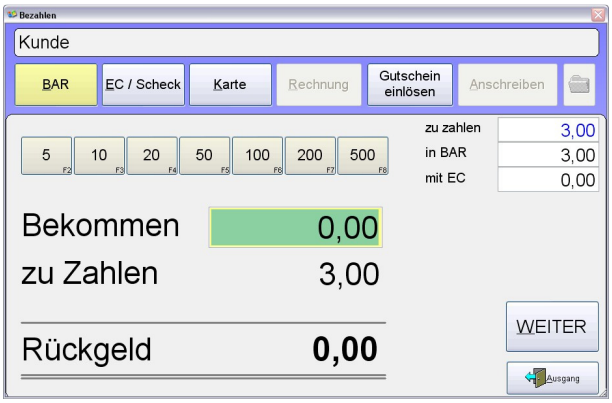
Bezahlen
Kunde
BAR
EC / Scheck
Karte
Rechnung
Gutschein einlösen
Anschreiben
5 F2
10 F3
20 F4
50 F5
100 F6
200 F7
500 F8
zu zahlen 3,00
in BAR 3,00
mit EC 0,00
Bekommen 0,00
zu Zahlen 3,00
Rückgeld 0,00
WEITER
Ausgang

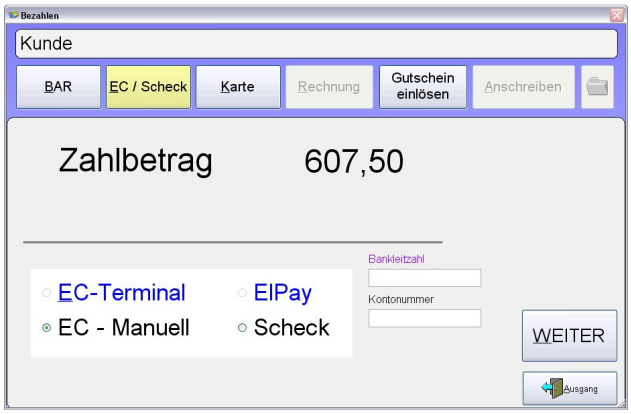
Bezahlen
Kunde
BAR
EC / Scheck
Karte
Rechnung
Gutschein einlösen
Anschreiben
Zahlbetrag 607,50
EC-Terminal
EC - Manuell
ElPay
Scheck
Bankleitzahl
Kontonummer
WEITER
Ausgang

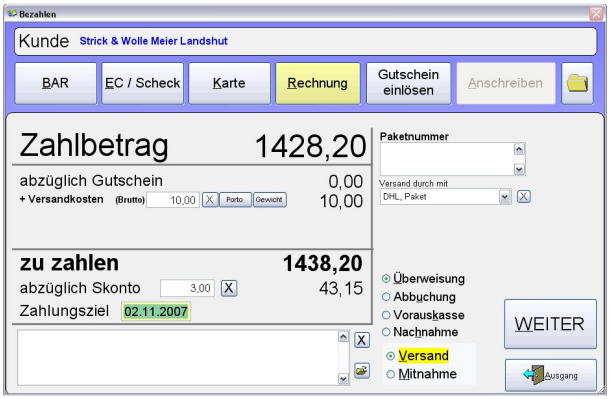
Bezahlen
Kunde Strick & Wolle Meier Landshut
BAR
EC / Scheck
Karte
Rechnung
Gutschein einlösen
Anschreiben
Zahlbetrag 1428,20
abzüglich Gutschein 0,00
+ Versandkosten (Brutto) 10,00 X Porto Gewicht 10,00
zu zahlen 1438,20
abzüglich Skonto 3,00 X 43,15
Zahlungsziel 02.11.2007
Paketnummer
Versand durch mit
DHL, Paket
Überweisung
Abbuchung
Vorauskasse
Nachnahme
Versand
Mitnahme
WEITER
Ausgang

Zusatzfunktionen der Kasse
Gutschein erstellen
Gutscheinkopie
Gutschein auszahlen
Artikelrücknamhe aus Bon
Bonkopien
Kundenstamm
Verkäuferwechsel
Artikelpreis - Übersicht
Artikel Fläche berechnen
Serviceauftrag abrechnen
Toolbox schließen
Kassenzwischenbericht

über Betrag Gutschein erstellen, oder Betrag auszahlen

Gutschein erstellen

Betrag auszahlen

Gutschein erstellen

Gutschrift Rechnung

Gutschein erstellen

Abbrechen

Tisch auswählen

1

3

2

4

5

Abholer

Ausgang

Tagsabschluss & Kopien

September 2007

	Mo	Di	Mi	Do	Fr	Sa	So
35	27	28	29	30	31	1	2
36	3	4	5	6	7	8	9
37	10	11	12	13	14	15	16
38	17	18	19	20	21	22	23
39	24	25	26	27	28	29	30
40	1	2	3	4	5	6	7

Heute

1	02.09.2007	T	21,71

Gewähltes Datum:

02.09.2007

Kassen - Bewegung		2212,61
EC		
in EC inkl. eingel. GS		119,00
- eingelöste GS		0
neu erstellte GS		0,00
Scheck		
in Scheck	1 Stück	318,00
BAR		
in Bar inkl. eingel. GS		1775,61
- Ausgaben		2,00
- Löhne		0
- eingelöste Gutscheine		200,00
+ Privateinlagen in Kasse		0
Tages-Kassenbestand in Bar		1573,61
- Einzahlungen für Datum		0
verbleibender Kassenbestand in Bar		**1573,61**
Kassenanfangsbestand		1021,71
Kassenbestand aus Buchhaltung		2595,32

Ausgang

Ausgabenkategorien

Ausgaben

Löhne

Einzahlungen

Privateinlagen

Ausgabe des Journals auf:

Bondrucker

A4 Drucker

nur Vorschau

mit Detailauflistung

Journal drucken

Elpay - Kassenschnitt

Tagesbericht für den 17.10.2007 für Kasse 1

Nr. 204

(3) Barverkäufe

200,00 -20,00 163,80 450,00

Umsatz BAR	793,80
(Info davon neu erstellte GS)	180,00
(Info darin eingelöste GS)	0,00
MwSt. relevante Summe	613,80

(1) EC-Verkäufe

1199,00

Umsatz EC	1199,00
(Info davon neu erstellte GS)	0,00
(Info darin eingelöste GS)	0,00
MwSt. relevante Summe	1199,00

(0) Scheck-Verkäufe

Umsatz Scheck	0,00
(Info davon neu erstellte GS)	0,00
(Info darin eingelöste GS)	0,00
MwSt. relevante Summe	0,00

Gesamteinnahme, inkl. eingel. GS	1992,80
EC Einnahmen	1199,00
Scheck Einnahmen	0
in Bar, inkl eingel. GS	793,80
- Ausgaben	0
- Löhne	0
- eingelöste Bar - Gutscheine	0
+ Privateinlagen in Kasse	0
Tageskassenbestand in Bar	793,80
- Einzahlungen für Datum	500,00
verbleibender Kassenbestand in Bar	293,80
+ Anfangsbestand Kasse	784,35
= Kassenbestand aus Buchführung	1078,15

MwSt. Auflistung der Einnahmen (Bar, EC und Scheck)

1812,80 mit 19,00% = 289,44 = Netto 1523,36

Formel für Summe Baireinnahmen: alle Bareinnahmen inkl. eingel. GS
Formel für Summe EC-Einnahmen: EC + neue Gutscheine - eingelöste GS
Formel für MWST Berechnung:
Summe der EC + Scheck + Barbezahlungen, - neu erstellte Gutscheine.
Neu erstellte Gutscheine sind bei Erstellung zwar ein Zahlungseingang, werden aber MwSt. rechtlich erst zum Zeitpunkt des Einlösens verbucht!

Zurück

Weiter

Zoomen +

Zoomen -

ganze Seite

Ausgang

Tagesbericht für den 17.10.2007 für Kasse 1

Barverkäufe (3)

200,00 -20,00 163,80 450,00

Umsatz BAR	793,80
Neu erstellte GS	180,00
eingelöste GS	0,00
MwSt. relevante Barsumme	613,80

EC-Verkäufe (1)

1199,00

Umsatz EC	1199,00
Neu erstellte GS	0,00
eingelöste GS	0,00
MwSt. relevante ECsumme	1199,00

Scheck-Verkäufe

Umsatz Scheck	0,00
Neu erstellte GS	0,00
eingelöste GS	0,00
MwSt. relevante Schecksumme	0,00

MwSt. Auflistung der Einnahmen (Bar, EC und Scheck)

1812,80 mit 19,00% = 289,44 = Netto 1523,36

Formel für MWST Berechnung:
Summe der EC + Scheck + Barbezahlungen, - neu erstellte Gutscheine.
Neu erstellte Gutscheine sind bei Erstellung zwar ein Zahlungseingang, werden aber MwSt. rechtlich erst zum Zeitpunkt des Einlösens verbucht.

Einzahlungen von Kasse

über 500,00 auf Geschäftskonto

Gesamtsumme Einzahlungen **500,00**

Gutscheinerstellungen

Gesamtsumme Gutscheine

GS.-Nr.: 3 über 200,00 (B) **200,00**

Warengruppenübersicht

Warengruppensummen, sind ohne Abzug von eingelösten Gutscheinen!

Formel für Warengruppeumsatz
komplette Bar + EC + Scheck - Einnahme + Rechnungs- und Anschreibenumsätze -(Bezahlte Rechnungen in Kasse!)
ohne Versand und Nachnahmegebühren von Rechnungen

-6 ausbezahlte Gutscheine	-20,00
-5 neu erstellte Gutscheine	200,00
1 PC Spiele	49,95
4 Möbel	1649,00
6 PC Mousepads	113,85

Verkäuferübersicht

Verkäufersummen, sind mit Abzug von eingelösten Gutscheinen! inkl. Rechnungs- und Anschreibenumsätze!

Formel für Verkäufeumsatz:
komplette Bar + EC + Scheck - Einnahme + Rechnungs- und Anschreibenumsätze -(Bezahlte Rechnungen in Kasse!)

Mustermann, Max Gesamtumsatz Verkäufer 1992,80

Komplette Tagesbewegung 1992,80

Formel für Summe Tagesbewegungn: Bar + EC + Scheck - alle eingelösten Gutscheine + Rechnungsumsatz + Anschreibenumsatz - bezahlte Rechnungen in Kasse

Zurück

Weiter

Zoomen +

Zoomen -

ganze Seite

Ausgang

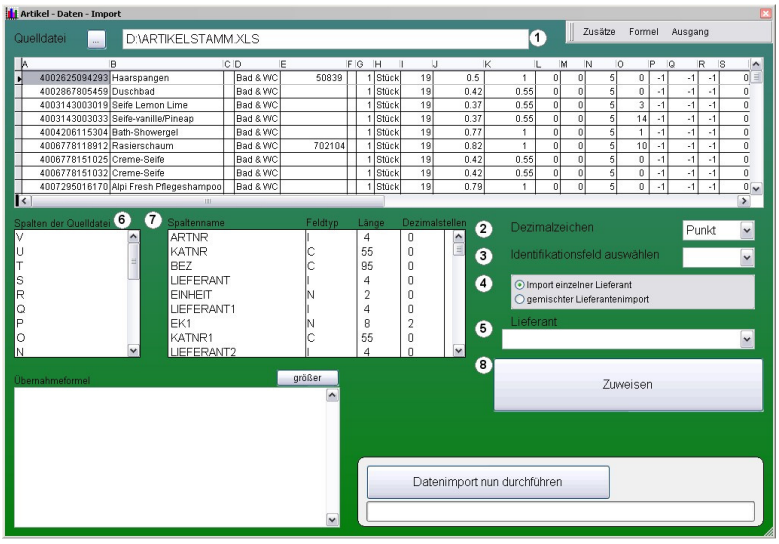
Artikel - Daten - Import
Quelldatei
D:\ARTIKELSTAMM.XLS
Zusätze
Formel
Ausgang
Spalten der Quelldatei
Spaltenname
Feldtyp
Länge
Dezimalstellen
Dezimalzeichen
Punkt
Identifikationsfeld auswählen
Import einzelner Lieferant
gemischter Lieferantenimport
Lieferant
Zuweisen
Übernahmeformel
größer
Datenimport nun durchführen

Mein Bundesland festlegen
Übernehmen und Ausgang

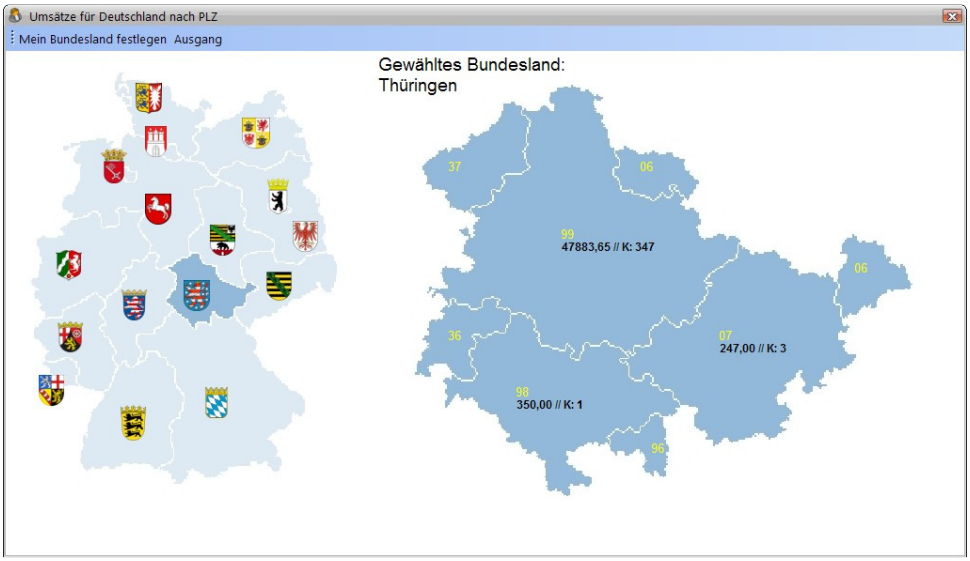
Umsätze für Deutschland nach PLZ
Mein Bundesland festlegen
Ausgang
Gewähltes Bundesland:
Thüringen
37
06
99
47883,65 // K: 347
06
36
07
247,00 // K: 3
98
350,00 // K: 1
96

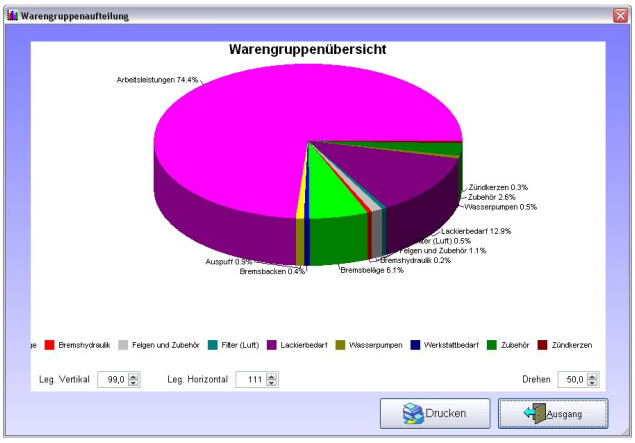
Warengruppenaufteilung
Warengruppenübersicht
Arbeitsleistungen 74.4%
Zündkerzen 0.3%
Zubehör 2.6%
Wasserpumpen 0.5%
Lackierbedarf 12.9%
Felgen und Zubehör 1.1%
Bremshydraulik 0.2%
Bremsbeläge 6.1%
Bremsbacken 0.4%
Auspuff 0.5%
Bremshydraulik
Felgen und Zubehör
Filter (Luft)
Lackierbedarf
Wasserpumpen
Werkstattbedarf
Zubehör
Zündkerzen
Leg. Vertikal
99,0
Leg. Horizontal
111
Drehen
50,0
Drucken
Ausgang

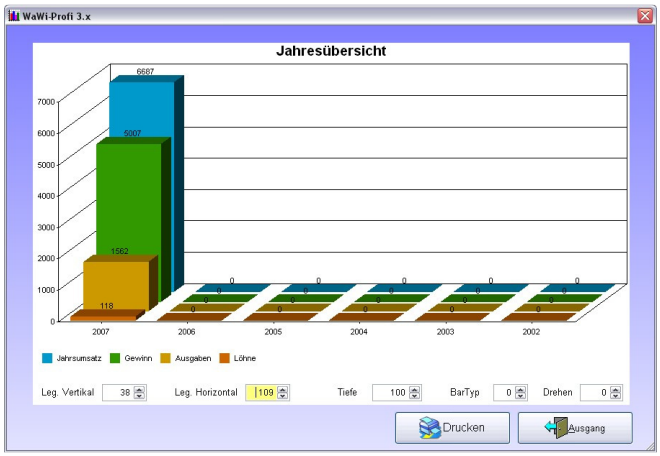
WaWi-Profi 3.x
Jahresübersicht
6687
5007
1562
118
7000
6000
5000
4000
3000
2000
1000
0
2007
2006
2005
2004
2003
2002
Jahrsumsatz
Gewinn
Ausgaben
Löhne
Leg. Vertikal
38
Leg. Horizontal
109
Tiefe
100
BarTyp
0
Drehen
0
Drucken
Ausgang

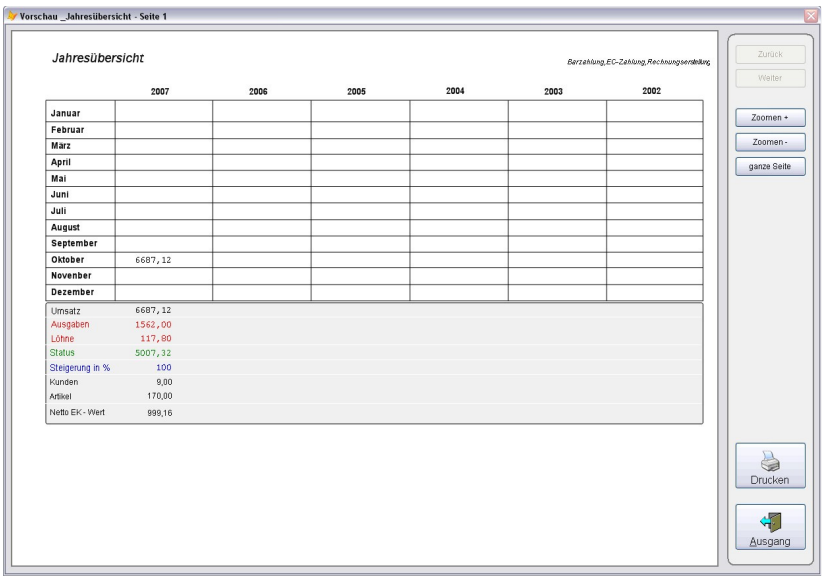

	2007	2006	2005	2004	2003	2002
Januar						
Februar						
März						
April						
Mai						
Juni						
Juli						
August						
September						
Oktober	6687,12					
Novenber						
Dezember						

Umsatz	6687,12
Ausgaben	1562,00
Löhne	117,80
Status	5007,32
Steigerung in %	100
Kunden	9,00
Artikel	170,00
Netto EK - Wert	999,16

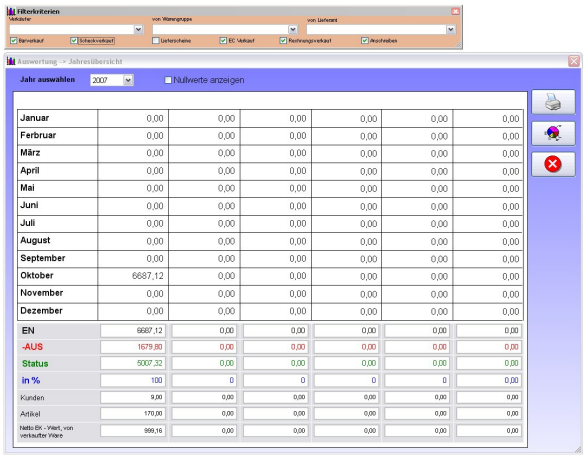

Januar	0,00	0,00	0,00	0,00	0,00	0,00
Ferbruar	0,00	0,00	0,00	0,00	0,00	0,00
März	0,00	0,00	0,00	0,00	0,00	0,00
April	0,00	0,00	0,00	0,00	0,00	0,00
Mai	0,00	0,00	0,00	0,00	0,00	0,00
Juni	0,00	0,00	0,00	0,00	0,00	0,00
Juli	0,00	0,00	0,00	0,00	0,00	0,00
August	0,00	0,00	0,00	0,00	0,00	0,00
September	0,00	0,00	0,00	0,00	0,00	0,00
Oktober	6687,12	0,00	0,00	0,00	0,00	0,00
November	0,00	0,00	0,00	0,00	0,00	0,00
Dezember	0,00	0,00	0,00	0,00	0,00	0,00
EN	6687,12	0,00	0,00	0,00	0,00	0,00
-AUS	1679,80	0,00	0,00	0,00	0,00	0,00
Status	5007,32	0,00	0,00	0,00	0,00	0,00
in %	100	0	0	0	0	0,00
Kunden	9,00	0,00	0,00	0,00	0,00	0,00
Artikel	170,00	0,00	0,00	0,00	0,00	0,00
Netto EK - Wert, von verkaufter Ware	999,16	0,00	0,00	0,00	0,00	0,00

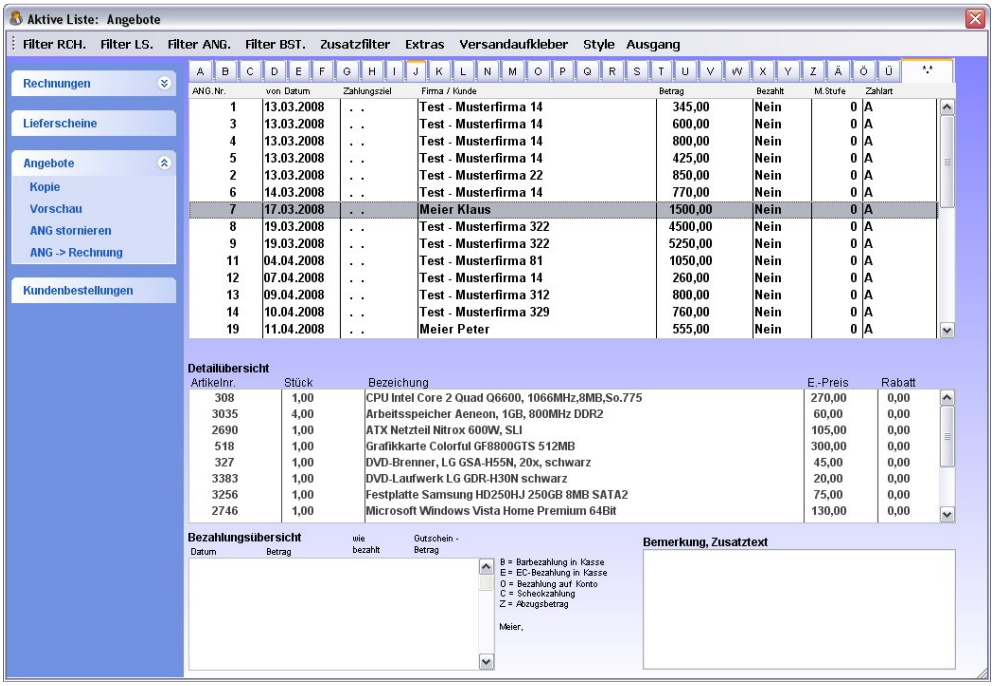

ANG.Nr.	von Datum	Zahlungsziel	Firma / Kunde	Betrag	Bezahlt	M.Stufe	Zahlart
1	13.03.2008	. .	Test - Musterfirma 14	345,00	Nein	0	A
3	13.03.2008	. .	Test - Musterfirma 14	600,00	Nein	0	A
4	13.03.2008	. .	Test - Musterfirma 14	800,00	Nein	0	A
5	13.03.2008	. .	Test - Musterfirma 14	425,00	Nein	0	A
2	13.03.2008	. .	Test - Musterfirma 22	850,00	Nein	0	A
6	14.03.2008	. .	Test - Musterfirma 14	770,00	Nein	0	A
7	17.03.2008	. .	Meier Klaus	1500,00	Nein	0	A
8	19.03.2008	. .	Test - Musterfirma 322	4500,00	Nein	0	A
9	19.03.2008	. .	Test - Musterfirma 322	5250,00	Nein	0	A
11	04.04.2008	. .	Test - Musterfirma 81	1050,00	Nein	0	A
12	07.04.2008	. .	Test - Musterfirma 14	260,00	Nein	0	A
13	09.04.2008	. .	Test - Musterfirma 312	800,00	Nein	0	A
14	10.04.2008	. .	Test - Musterfirma 329	760,00	Nein	0	A
19	11.04.2008	. .	Meier Peter	555,00	Nein	0	A

ArtikelNr.	Stück	Bezeichung	E.-Preis	Rabatt
308	1,00	CPU Intel Core 2 Quad Q6600, 1066MHz,8MB,So.775	270,00	0,00
3035	4,00	Arbeitsspeicher Aeneon, 1GB, 800MHz DDR2	60,00	0,00
2690	1,00	ATX Netzteil Nitrox 600W, SLI	105,00	0,00
518	1,00	Grafikkarte Colorful GF8800GTS 512MB	300,00	0,00
327	1,00	DVD-Brenner, LG GSA-H55N, 20x, schwarz	45,00	0,00
3383	1,00	DVD-Laufwerk LG GDR-H30N schwarz	20,00	0,00
3256	1,00	Festplatte Samsung HD250HJ 250GB 8MB SATA2	75,00	0,00
2746	1,00	Microsoft Windows Vista Home Premium 64Bit	130,00	0,00

Datum	Betrag	wie bezahlt	Gutschein - Betrag

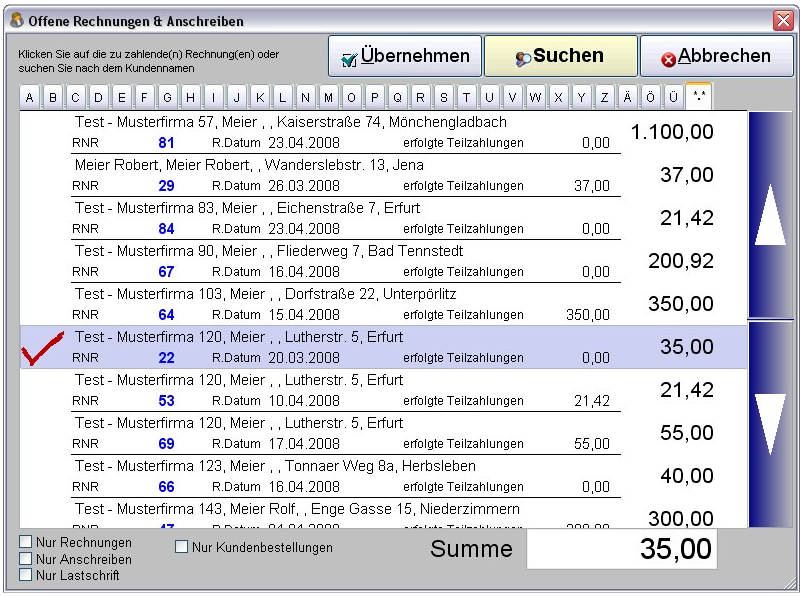
Offene Rechnungen & Anschreiben
Klicken Sie auf die zu zahlende(n) Rechnung(en) oder suchen Sie nach dem Kundennamen
Übernehmen
Suchen
Abbrechen
Test - Musterfirma 57, Meier , , Kaiserstraße 74, Mönchengladbach
RNR 81 R.Datum 23.04.2008 erfolgte Teilzahlungen 0,00 1.100,00
Meier Robert, Meier Robert, , Wanderslebstr. 13, Jena
RNR 29 R.Datum 26.03.2008 erfolgte Teilzahlungen 37,00 37,00
Test - Musterfirma 83, Meier , , Eichenstraße 7, Erfurt
RNR 84 R.Datum 23.04.2008 erfolgte Teilzahlungen 0,00 21,42
Test - Musterfirma 90, Meier , , Fliederweg 7, Bad Tennstedt
RNR 67 R.Datum 16.04.2008 erfolgte Teilzahlungen 0,00 200,92
Test - Musterfirma 103, Meier , , Dorfstraße 22, Unterpörlitz
RNR 64 R.Datum 15.04.2008 erfolgte Teilzahlungen 350,00 350,00
Test - Musterfirma 120, Meier , , Lutherstr. 5, Erfurt
RNR 22 R.Datum 20.03.2008 erfolgte Teilzahlungen 0,00 35,00
Test - Musterfirma 120, Meier , , Lutherstr. 5, Erfurt
RNR 53 R.Datum 10.04.2008 erfolgte Teilzahlungen 21,42 21,42
Test - Musterfirma 120, Meier , , Lutherstr. 5, Erfurt
RNR 69 R.Datum 17.04.2008 erfolgte Teilzahlungen 55,00 55,00
Test - Musterfirma 123, Meier , , Tonnaer Weg 8a, Herbsleben
RNR 66 R.Datum 16.04.2008 erfolgte Teilzahlungen 0,00 40,00
Test - Musterfirma 143, Meier Rolf, , Enge Gasse 15, Niederzimmern 300,00
Nur Rechnungen
Nur Anschreiben
Nur Lastschrift
Nur Kundenbestellungen
Summe 35,00

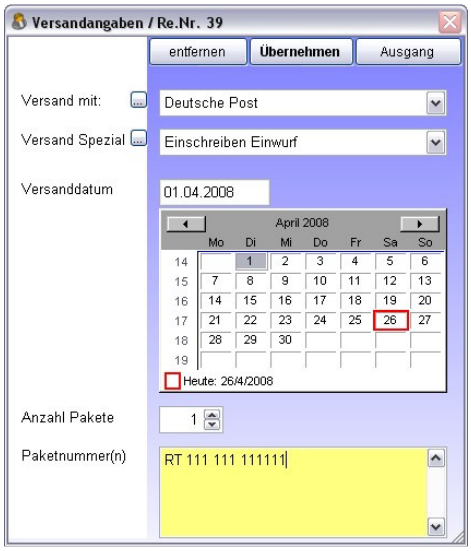
Versandangaben / Re.Nr. 39
entfernen
Übernehmen
Ausgang
Versand mit:
Deutsche Post
Versand Spezial
Einschreiben Einwurf
Versanddatum
01.04.2008
April 2008
Heute: 26/4/2008
Anzahl Pakete
1
Paketnummer(n)
RT 111 111 111111

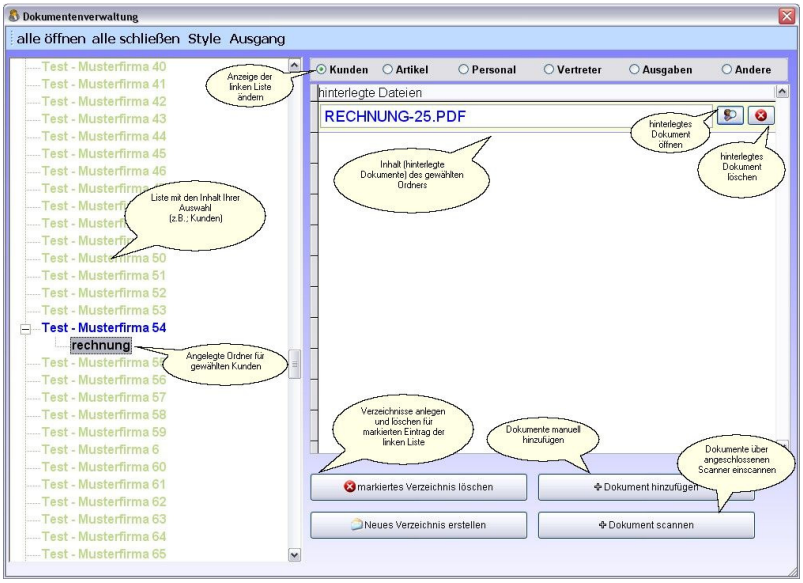
Dokumentenverwaltung
alle öffnen alle schließen Style Ausgang
Kunden
Artikel
Personal
Vertreter
Ausgaben
Andere
hinterlegte Dateien
RECHNUNG-25.PDF
Test - Musterfirma 54
rechnung
Anzeige der linken Liste ändern
Liste mit den Inhalt Ihrer Auswahl (z.B.: Kunden)
Angelegte Ordner für gewählten Kunden
Inhalt (hinterlegte Dokumente) des gewählten Ordners
hinterlegtes Dokument öffnen
hinterlegtes Dokument löschen
Verzeichnisse anlegen und löschen für markierten Eintrag der linken Liste
Dokumente manuell hinzufügen
Dokumente über angeschlossenen Scanner einscannen
markiertes Verzeichnis löschen
Dokument hinzufügen
Neues Verzeichnis erstellen
Dokument scannen

2008
Termine für 03.06.2008
Termin: 09:00-11:00
(Reinhard Müller)
Arztterim
Termin: 14:00-15:00
(Reinhard Müller)
TÜV
Aufgabe von 03.06.2008 bis 03.06.2008
(Reinhard Müller)
Brigitte Geburtstag
alle öffnen
alle schließen
ausblenden
Aufgaben
Geburtstage anzeigen
Termine anzeigen

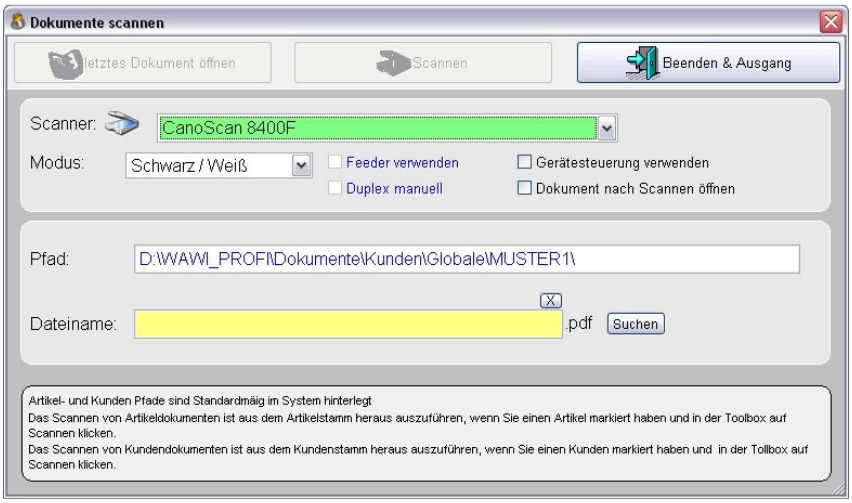
Dokumente scannen
letztes Dokument öffnen
Scannen
Beenden & Ausgang
Scanner:
CanoScan 8400F
Modus:
Schwarz / Weiß
Feeder verwenden
Duplex manuell
Gerätesteuerung verwenden
Dokument nach Scannen öffnen
Pfad:
D:\WAWI_PROFI\Dokumente\Kunden\Globale\MUSTER1\
Dateiname:
.pdf
Suchen
Artikel- und Kunden Pfade sind Standardmäig im System hinterlegt
Das Scannen von Artikeldokumenten ist aus dem Artikelstamm heraus auszuführen, wenn Sie einen Artikel markiert haben und in der Toolbox auf Scannen klicken.
Das Scannen von Kundendokumenten ist aus dem Kundenstamm heraus auszuführen, wenn Sie einen Kunden markiert haben und in der Tollbox auf Scannen klicken.

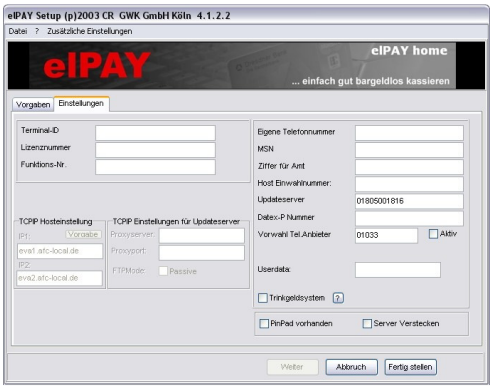

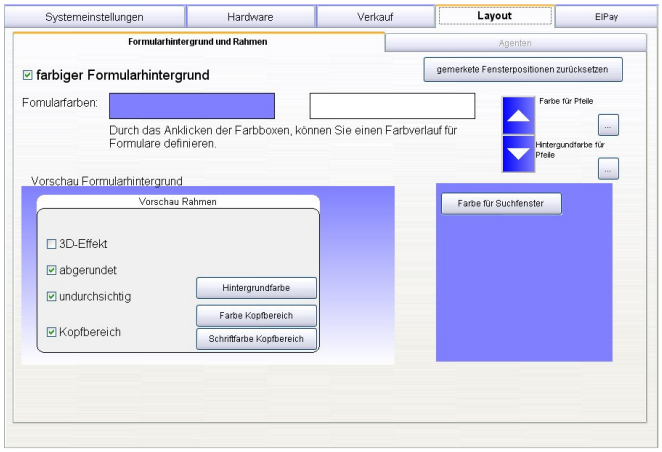

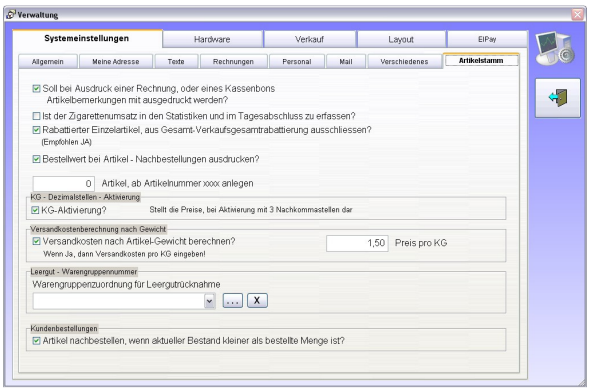

Dies sind nur einige Screenshots von WaWi-Profi 3.0